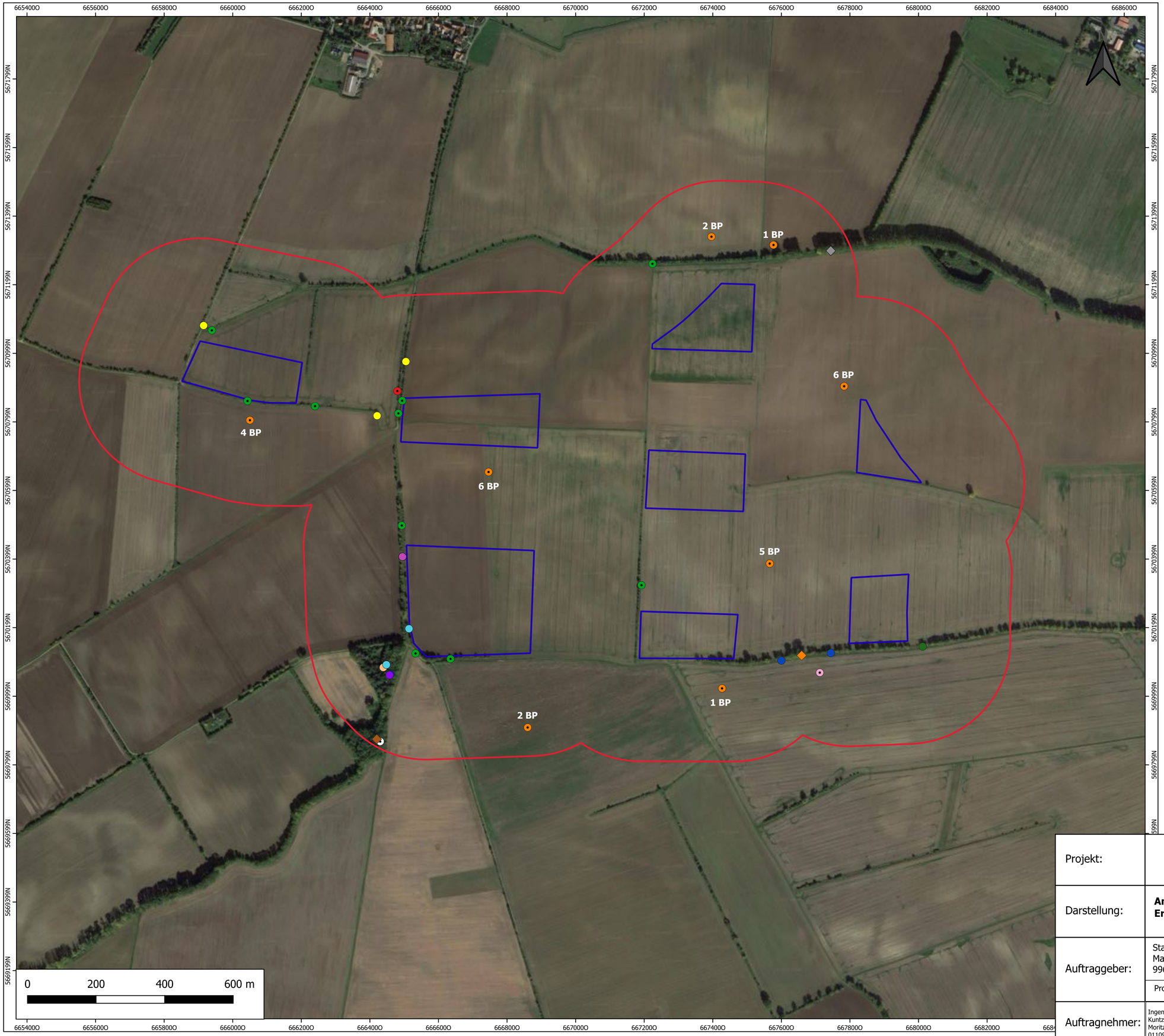

Legende

- Geplante Baufenster
- Untersuchungsgebiet (300 m-Radius um geplante Baufenster)

Planungsrelevante Brutvogelarten

- Dorngrasmücke
- Eichelhäher
- Fitis
- Gartenbaumläufer
- Klappergrasmücke
- Kleiber
- Kolkrabe
- Nachtigall
- Rabenkrähe
- Stieglitz

davon wertgebende Arten

- Feldlerche
- Feldsperling
- Grauammer
- Mäusebussard
- Pirol
- Wachtel

* Die Brutvorkommen der Feldlerche wurden aufgrund der Menge an erfassten Brutpaare zu Konzentrationsschwerpunkten zusammengefasst. Die geschätzte Anzahl der Brutpaare (BP) pro Konzentrationsschwerpunkt wird jeweils mit angegeben.

Projekt:	**Umweltbericht zum Bebauungsplan "Windpark Roldisleben Wüstung Rockstedt"**		
Darstellung:	**Anlage 5** **Ergebnisse Brutvogelkartierung 2023**		
Auftraggeber:	Stadtverwaltung Rastenberg Markt 1 99636 Rastenberg	Maßstab:	1 : 7.500
		Datum:	03.03.2025
	Projektnummer: RAS-0899	Bearbeiter:	lag
Auftragnehmer:	Ingenieurbüro Kuntzsch GmbH Moritzburger Weg 67 01109 Dresden	gezeichnet:	lag
		Berichtsnr.:	UB-IBK-1780225